ESS EDUARD-SPRANGER-SCHULE FREUDENSTADT

WIRTSCHAFTSGYMNASIUM

Dein Weg zum Abitur!

Informationen zum Schuljahr 2022/23

Bildungsgang

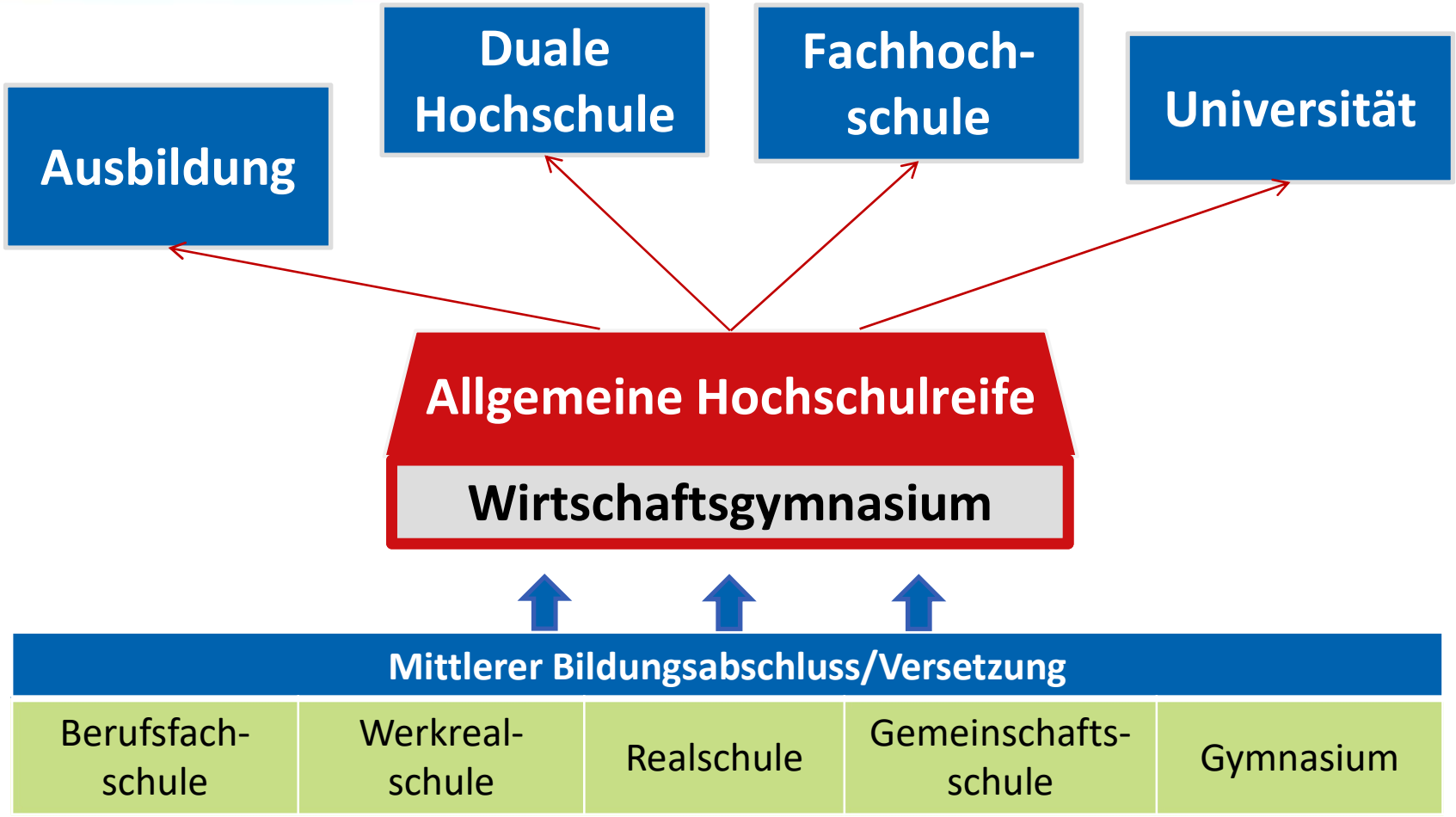

Unser WG…

Internationales Wirtschaftsgymnasium
WGI
Wirtschaftsgymnasium
WGW
großes Wirtschaftsgymnasium (aktuell 5 Eingangsklassen)
alle Fächer (profilbezogen)
alle wichtigen Kurse
persönliche Interessen und Stärken
breite Allgemeinbildung
Plus
wirtschaftswissenschaftliche Grundbildung

Eingangsvoraussetzungen

Drei Jahre zum Abitur

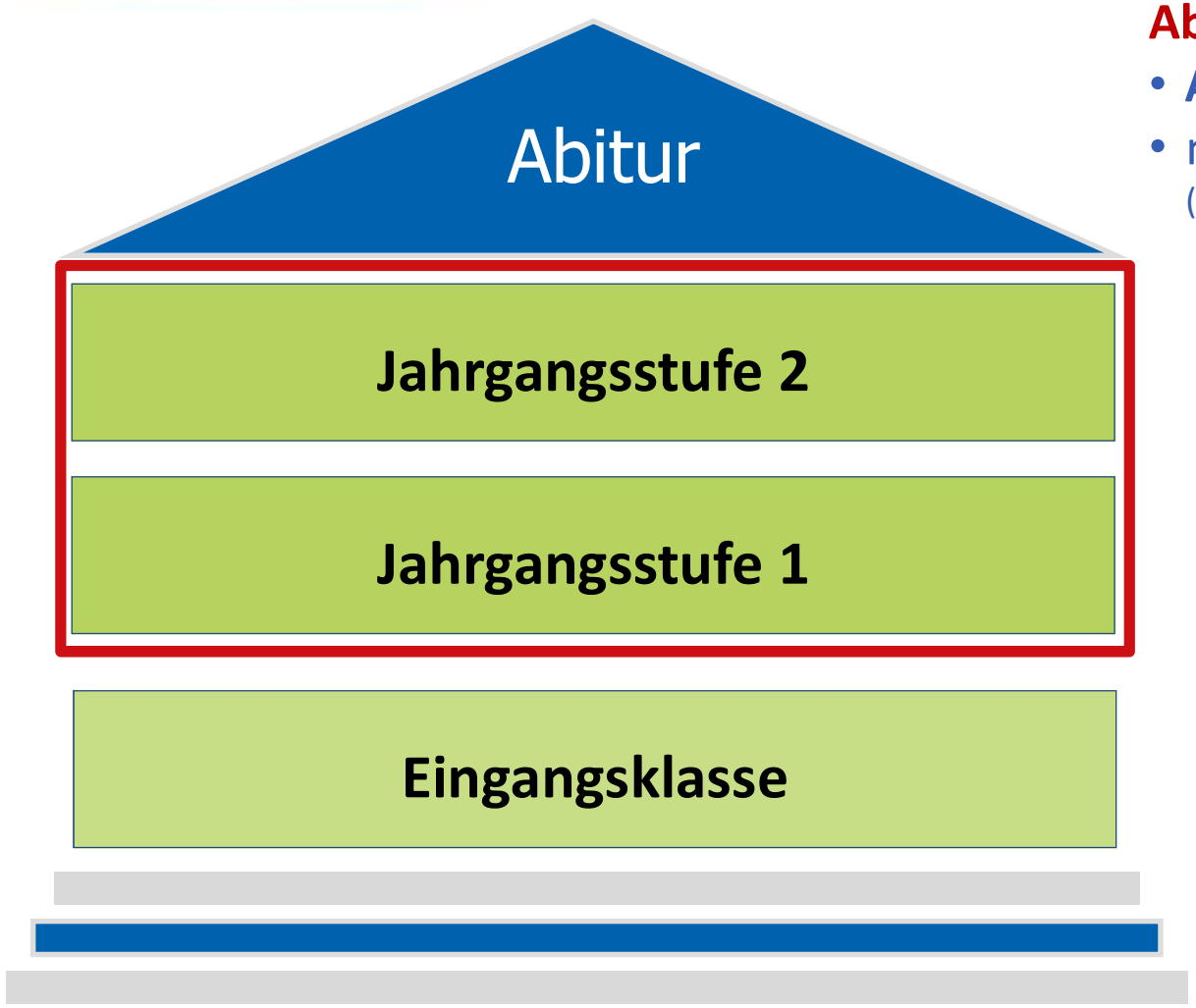

Abschluss:

- **Allgemeine Hochschulreife**
- nach J1 Fachhochschulreife
  (mit bestimmten Anforderungen)

Qualifikationsphase:
Leistungen zählen zum Abitur

Einführungsphase:
Gelenkfunktion

Wirtschaftliche Grundbildung

WGW

WGI

1

Betriebs- und Volkswirtschaftslehre

Internationale Betriebs- und Volkswirtschaftslehre

2

GLOBAL STUDIES

3

PRIVATES VERMÖGENSMANAGEMENT

4

WIRTSCHAFTSINFORMATIK

5

ÜBUNGSFIRMA

50% Deutsch
50% Englisch

1 Profilfach VBWL/IVBWL

ausführlichere Differenzierung der beiden Profile auf unserer Homepage

2/3 betriebswirtschaftliche Themen

Fokus: Unternehmen

1/3 volkswirtschaftliche Themen

Zusammenspiel aller Beteiligten einer Volkswirtschaft

Rechtliche Grundlagen
Auf die Plätze, fertig, Amazon…?!!

Struktur eines Unternehmens
Start-Ups – Chance auch für mich!?

Finanzierung
Bitte Geldbeutel auf, Mister Zuckerberg!

Investitionen
Führerschein oder doch E-Bike?

Von der Beschaffung bis zum Marketing
So vielfältig kann BWL sein.

Rechnungswesen
Smartphone - Apple oder Samsung?!

Wer produziert wie, was und wieviel?
Burger für 1€ - gerecht?

Rahmenbedingungen unserer Wirtschaft
Fachkräftemangel - nicht mit uns!

Wirtschaftspolitik
Schwarze Null?!

Geldpolitik
Wie lange geht´s noch gut?

Umweltpolitik
Wieviel Greta darf es bitte sein?

Wirtschaftskompetenz

2 Global Studies	3 Privates Vermögens-management	4 Wirtschafts-informatik	5 Übungsfirma
• verschiedene **Kulturen** und **Wirtschaftsräume** • **Debating**,…	• **Steuer-** und **finanzwirtschaft-liche** Themen	• **Datenbanken** • **Software-entwicklung** • **Webdesign**	• Abbildung eines **realen Unternehmens** • kaufmännische **Praxis** • integrierte **Unternehmens-software**
„Eintauchen in die internationale Geschäftswelt!“	***„Finanz-entscheidungen vernünftig treffen!“***	***„Digitale Arbeitswelt von morgen!“***	***„Kaufmännische Praxis erleben!“***
bilingualer Unterricht			

Starkes Fundament, um in der heutigen Arbeitswelt selbstbewusst durchzustarten!

Pflichtfächer

Fächer des Pflichtbereichs	WGW	WGI
Volks- und Betriebswirtschaftslehre	6	-
Internationale Volks- und Betriebswirtschaftslehre	-	6
Deutsch	3	3
Englisch	3	3
Religionslehre/Ethik	2	2
Geschichte mit Gemeinschaftskunde	2	2
Mathematik	4	4
Biologie	2	2
Chemie	2	2
Physik	2	2
Informatik	2	2
Sport	2	2

Wahlfächer

Weitere Informationen zu den Wahlfächern auf unserer Homepage

Fächer des Wahlpflicht- bzw. des Wahlbereichs	WGW	WGI
Französisch **F**[1] Französisch **N**[2] Italienisch **N**[2] Spanisch **N**[2]	3 4 4 4	3 4 4 4
Global Studies	2	2
Wirtschaftsinformatik	2	2
Privates Vermögensmanagement	2	2
Wirtschaftsgeografie	2	2
Übungsfirma	2	-
Musik	2	2

[1] Niveau F: für Fortgeschrittene
[2] Niveau N: für Anfänger

Zusätzliches Angebot im WGW

- **ein Wahlpflichtfach muss** gewählt werden
- **weitere Wahlfächer können** gewählt werden

- **Eine N-Sprache ist Pflicht, wenn man bislang nur Englisch hatte oder wenn die 2. Fremdsprache weniger als 4 Jahre belegt wurde!**

Ergänzungsfächer

- **Global Studies**
- **Privates Vermögensmanagement**
- **Wirtschaftsinformatik**

→**eines** dieser Fächer **muss** in den **Jahrgangsstufen** belegt werden

→**Wahl** eines dieser Fächer bereits in der **Eingangsklasse → Möglichkeit der mündlichen Prüfung**

Wirtschaft@ESS

Hoher **Praxisbezug** durch ausgewählte, **unterrichtsergänzende Angebote**

Planspiele

Kaufmännische Kenntnisse spielerisch erarbeiten oder anwenden

- haptische Planspiele (Brettspiele)
- computergestützte Planspiele

JUGEND GRÜNDET

Die einzelnen Phasen.....

JUGEND GRÜNDET

1 Businessplanphase

2 Planspielphase

Die Events

Übungsfirma

Arbeiten, wie in einem richtigen Unternehmen.

Übungsfirma

Einsatz einer integrierten Unternehmenssoftware

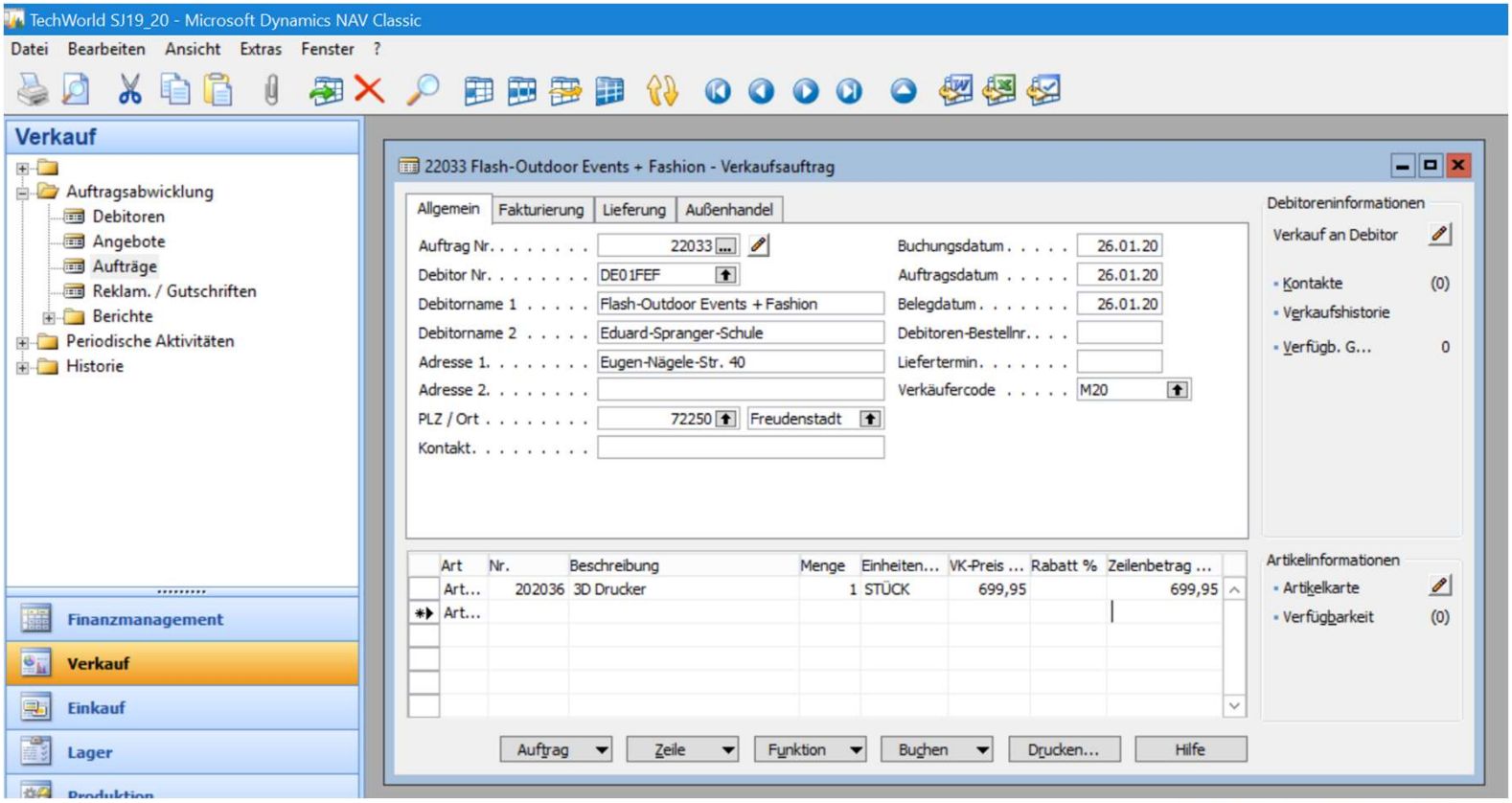

Übungsfirma

Geschäftsprozesse eines Handelsunternehmens umsetzen

- Bestellungen schreiben
- Warenwirtschaft überwachen
- Überweisungen tätigen
- Rechnungen und Lieferscheine erstellen
- Mahnungen schreiben
- Geschäftsvorfälle verbuchen
- Kataloge erstellen
- Messen besuchen
- u.v.m

Tech World
OfficialSellerof fischer products

Techworld GmbH
Eugen-Nägele-Str. 40

Techworld GmbH * 72250 Freudenstadt *

Flash-Outdoor Events + Fashion
Eduard-Spranger-Schule
Eugen-Nägele-Str. 40
72250 Freudenstadt
Deutschland

Name: Roman Müller
Telefon: 07441/9202350
Telefax: 07441/9202353
E-Mail: techworld@ess.fds-schule.de
Internet: www.ess-fds.de

Ruhrtal Bank Essen AG
IBAN: DE44360440810021051016
Swift-BIC: RUHRDEE0

Kunden-Nr.: DE01FEF
Bestell-Nr.:
Auftrag Nr.: 22033
Rechn.-Datum: 26.01.2020
Lieferdatum: 26.01.2020

Rechnung Nr. 26003

Sehr geehrte Damen und Herren,

aufgrund Ihres Auftrages stellen wir Ihnen folgende Artikel in Rechnung:

Artikel-Nr.	Bezeichnung	Menge	Einheit	Preis	Rabatt %	MwSt %	Betrag in €
202036	3D Drucker	1	Stück	699,95		19	699,95

Warenwert	**699,95**
19% MwSt.	132,99
Rechnungsbetrag	**832,94**

Zahlungsbedingungen: 30 Tage 2 % Skonto oder 45 Tage Ziel
Lieferbedingung: frei Haus

Wir bedanken uns für Ihren Auftrag.

Mit freundlichen Grüßen

Techworld GmbH

i. A. Roman Müller

Gerichtsstand: Freudenstadt
Handelsregister: HRB 3492
Geschäftszeiten: Di. 13.00 - 15.25 h , Mi.,13.00 - 15.2
Geschäftsleitung:
Jochen Klein
Philipp Hemper
Finanzamt der ZÜF - Essen
Steuer-Nr.: 8888882029
UST-ID-Nr.: DE 227230199

Oberstufenberatung

Beratung und Information			
Info 0, Info 1	**Info 2**	**Info 3, Info 4**	**Info 5**
Entscheidung Wahlfächer	**Wahl für J1+2**	**Information Gesamtqualifikation Wahl 3. und 4. Prüfungsfach**	**Wahl 5. Prüfungsfach**

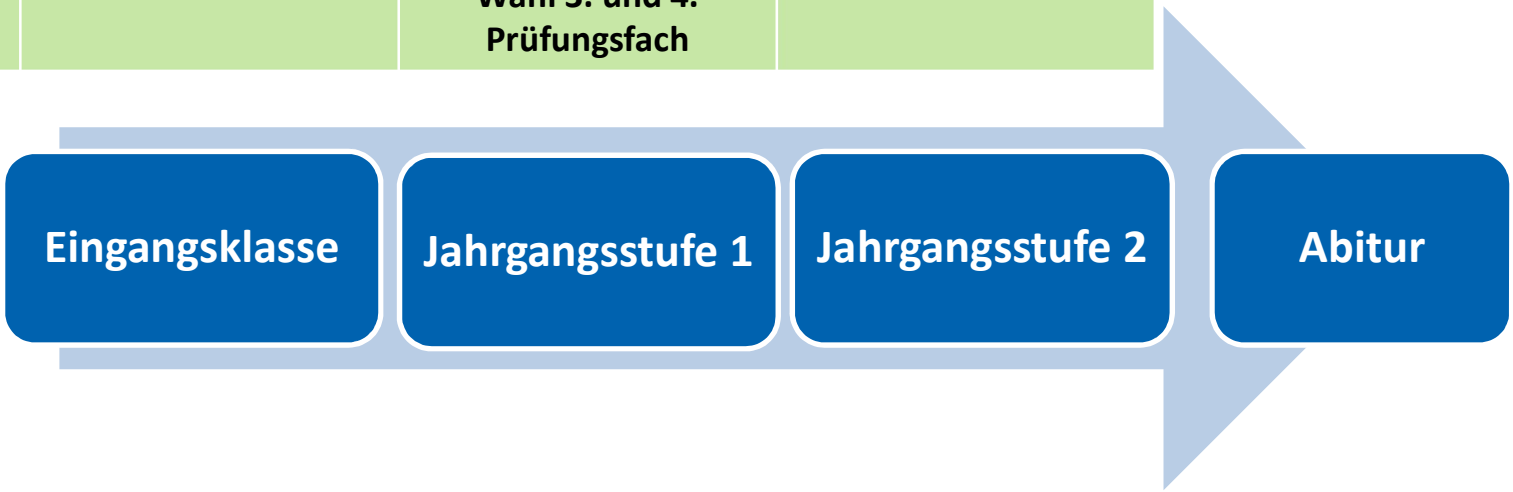

Einführungstage

- **Ziel der Einführungstage**
  - **Stärkung des Klassenverbandes**
  - **Erarbeitung z.B. eines Klassenvertrages für das gemeinsame Ziel Abitur**
  - **Teambildung**

Spranger International bis 2019
- ab 2022 wird wieder gereist (hoffentlich)

Lissabon

Colmar

Dublin

Mailand

Gardasee

Malta

Außerunterrichtliches

Theaterfahrt

Besuch der Börse

Besuch LBS Stuttgart

Exkursion EZB

Exkursion Wirtschafts-informatik

Veran-staltungen im Deutsch-Amerikanischen Institut (HD oder TÜ)

Außerunterrichtliches

Teilnahme Junior Manager Contest

Kooperation Gemeinschafts-schule

Besuch einer Gerichts-verhandlung

Italienischer Abend

Bili-Treffen

Verkehrs-erziehung

Tage der politischen Bildung

Infover-anstaltung: Freiwilliges Jahr im Ausland

Auch das sind wir …

Spendenlauf

Nikolaus Sending

Fußballturnier

Spranger bewegt

Digitalisierung

Digitales Lernen und Arbeiten an der ESS

ESS EDUARD-SPRANGER-SCHULE FREUDENSTADT

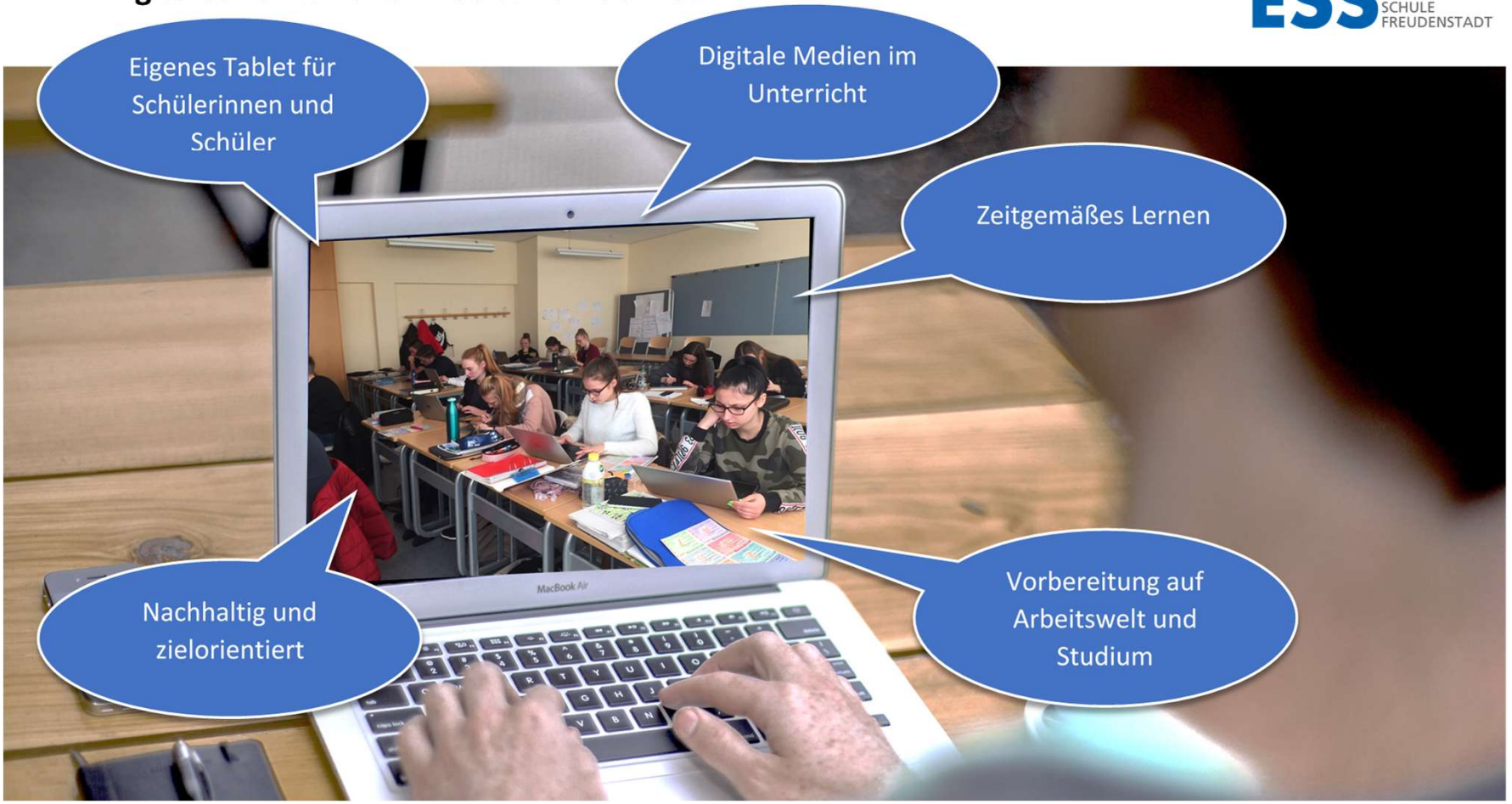

Berufs- und Studienorientierung

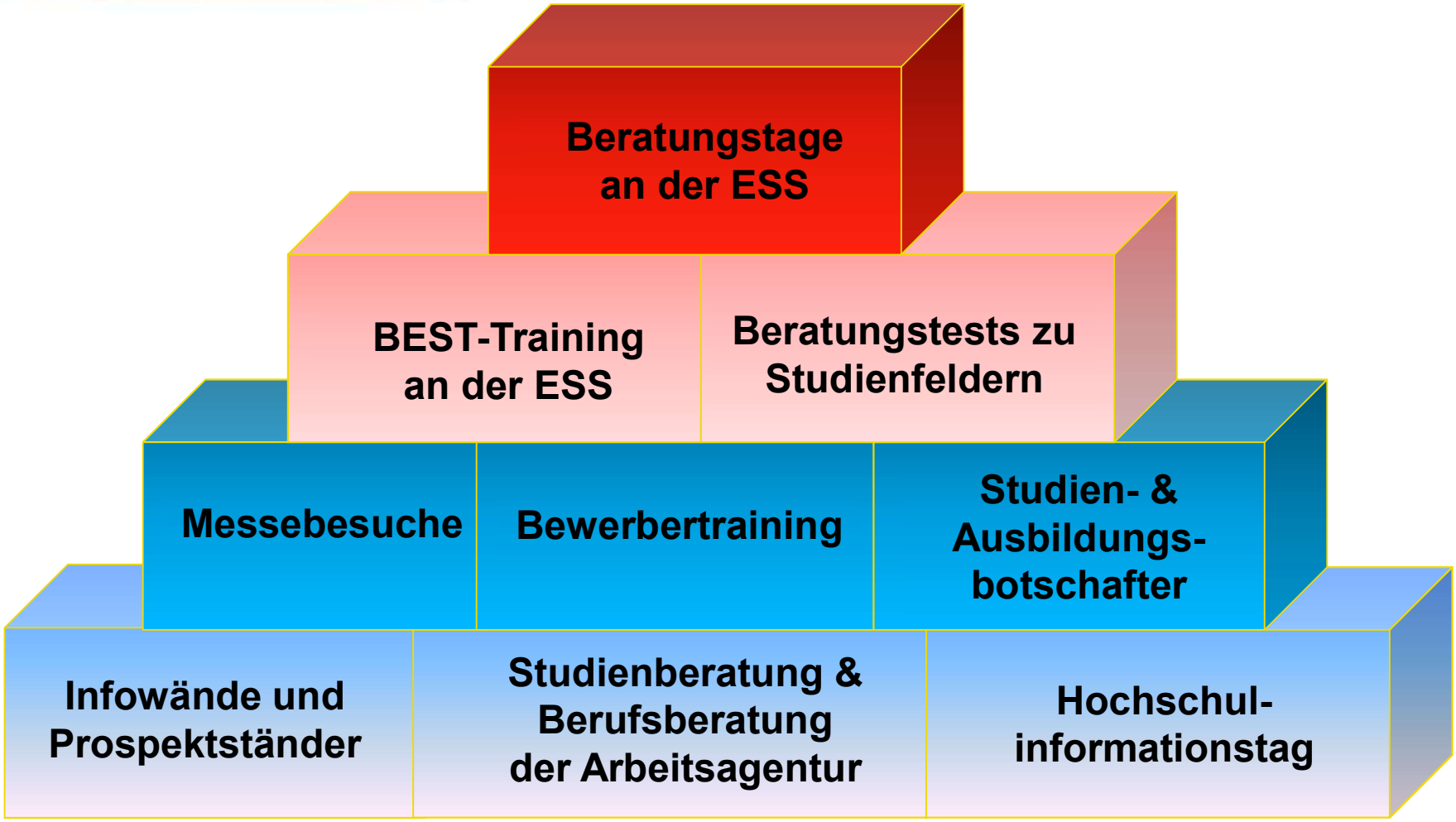

Berufs- und Studienorientierung

Landratsamt Freudenstadt	LDT Nagold	DHBW Villingen-Schwenningen
Finanzamt Freudenstadt	Bruderhaus-Diakonie Loßburg	fischerwerke GmbH
Amtsgericht Freudenstadt	Steuerberater-kammer Stuttgart	ARBURG Loßburg
Kreissparkasse Freudenstadt	Karriereberatung der Bundeswehr	Schmalz Glatten
AOK Nordschwarzwald	Polizeipräsidium Tuttlingen	Woodward L` Orange Glatten

Berufs- und Studienorientierung

Erstzertifizierung: 2007

1. Rezertifizierung: 2012

2. Rezertifizierung: 2017

3. Rezertifizierungsprozess läuft aktuell

Bewerberverfahren BewO

BewO – Ein Online-Bewerberverfahren für Berufliche Vollzeitschulen

Herzlich willkommen auf dem BewO-Portal

Ausschließlich über das BewO Portal können Sie sich für einen Schulplatz an einem Beruflichen Gymnasium oder Berufskolleg an einer öffentlichen Schule in Baden-Württemberg bewerben. Ab dem 24. Januar 2022 können Sie sich für die Vergabe der Schulplätze im Schuljahr 2022/23 in BewO bewerben. Für eine fristgemäße Bewerbung müssen Sie die Unterlagen bis spätestens 1. März 2022 der zuständigen Schule vorlegen. Den Bewerberleitfaden mit allen wichtigen Informationen und den aktuellen Terminplan finden Sie demnächst im > Downloadbereich.

https://bewo.kultus-bw.de/BewO

ESS EDUARD-SPRANGER-SCHULE FREUDENSTADT

Bewerberverfahren **BewO**

- Aufnahmeantrag für das Wirtschaftsgymnasium, Berufskolleg I und II über das **zentrale Online-Bewerberverfahren (BewO)**
- Registrierung vom **24. Januar bis 1. März 2022** auf der Homepage des Online-Bewerberverfahrens (BewO)

→ alle Daten eingeben, Bewerbungsziele nach Priorität ordnen

→ ausgefüllten Antrag ausdrucken und unterschreiben

→ Aufnahmeantrag mit den Unterlagen bis spätestens **1. März** an der **Schule Ihrer ersten Priorität abgeben**.

Weitere Informationen:

Videokonferenz am Digitalen Infotag, am 31.01.2021 um 17:30 Uhr.

Termine

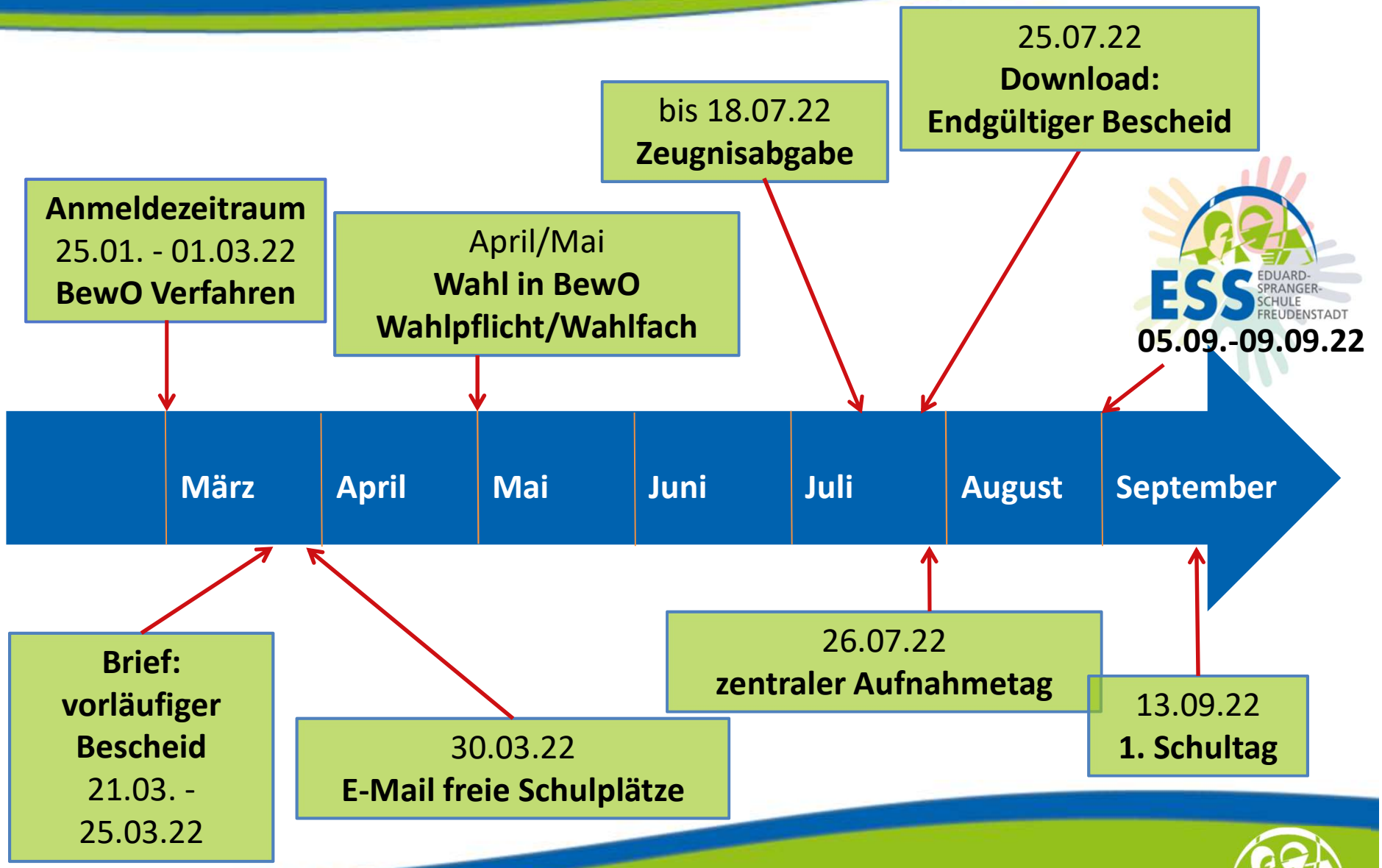
25.07.22
Download:
Endgültiger Bescheid
bis 18.07.22
Zeugnisabgabe
Anmeldezeitraum
25.01. - 01.03.22
BewO Verfahren
April/Mai
Wahl in BewO
Wahlpflicht/Wahlfach
ESS
EDUARD-SPRANGER-SCHULE FREUDENSTADT
05.09.-09.09.22
März
April
Mai
Juni
Juli
August
September
Brief:
vorläufiger
Bescheid
21.03. -
25.03.22
30.03.22
E-Mail freie Schulplätze
26.07.22
zentraler Aufnahmetag
13.09.22
1. Schultag

Sommerschule

Alles neu?

Aktives Erlebnis-programm

Mathe, Englisch und Deutsch?

ESS EDUARD-SPRANGER-SCHULE FREUDENSTADT

SOMMERSCHULEN

Baden-Württemberg

Sommer und Schule? Das geht!

Ganztägig in der letzten Sommerferienwoche

05.09.-09.09.2022

Kostenloses Angebot

Selbst-bewusst-sein?!!

Anmeldung über BewO oder per Mail

sommerschule@ess-fds.de

ESS EDUARD-SPRANGER-SCHULE FREUDENSTADT

Interesse geweckt?

Virtueller Infotag zum Wirtschaftsgymnasium
am 31.01.2022 um 16:30 Uhr

www.ess-fds.de

Persönlich unter:

Carina Schwenker (Fachabteilungsleitung)
carina.schwenker@ess-fds.de
Tel.: 07441-920-2205

ESS EDUARD-SPRANGER-SCHULE FREUDENSTADT

ESS EDUARD-SPRANGER-SCHULE FREUDENSTADT